

# Project to facilitate the movement of HHP Horses in South America

# Proyecto para facilitar el movimiento de caballos HHP en Sudamérica

Mauro Meske  
Disease Status Officer  
Status Department,  
WOAH Headquarters

Göran Akerström  
Veterinary Director  
Fédération Equestre Internationale

26th Conference of the WOAHP Regional  
Commission for the Americas  
26ª Conferencia de la Comisión  
Regional de la OMSA para las Américas



World  
Organisation  
for Animal  
Health

Organisation  
mondiale  
de la santé  
animale

Organización  
Mundial  
de Sanidad  
Animal



**Activities in support of the temporary international movement of competition horses**



**Actividades de apoyo al movimiento internacional temporal de caballos de competición**

- A two-year Project, starting in October 2022  
**Un Proyecto de dos años, iniciando en octubre de 2022**
- To harmonise the **health requirements** for the temporary movements of **HHP horses** in **South America** and achieve a **common protocol and health certificate** based on the Terrestrial Code.
- Para armonizar los **requisitos sanitarios** para los desplazamientos temporales de **caballos HHP** en Sudamérica y lograr un **protocolo y un certificado sanitario comunes** basados en el Código Terrestre.



**Activities in support of the temporary international movement of competition horses**



**Actividades de apoyo al movimiento internacional temporal de caballos de competición**

- **Rita Rocca**
- **Liliana Revolledo Pizarro & Rosa Guerrero Céspedes**
- Two consultant teams shall work with the main trade blocs in South America (aligned to FEI Groups V and VI):
  - Southern Common Market (Mercosur) through the Southern Cone Standing Veterinary Committee (CVP)
  - Andean Community (CAN)
- Dos equipos de consultoras trabajarán con los principales bloques comerciales de América del Sur (alineados a los Grupos V y VI de FEI):
  - Mercado Común del Sur (Mercosur) a través del Comité Veterinario Permanente del Cono Sur (CVP)
  - Comunidad Andina (CAN)



**Activities in support of the temporary international movement of competition horses**



**Actividades de apoyo al movimiento internacional temporal de caballos de competición**

- Covering HHP horses, Chapter 4.17 of the Terrestrial Code (subpopulation of horses that are moved internationally to compete in equestrian competitions, including thoroughbred races).
- **Abarcará a los caballos HHP, Capítulo 4.17 del Código Terrestre (subpoblación de caballos que se desplazan internacionalmente para competir en concursos hípicos, incluyendo carreras de pura sangre).**
- Will involve and require the collaboration from key stakeholders from government and equine sport sector.
- **Involucrará y requerirá la colaboración de actores clave del gobierno y el sector del deporte equino.**

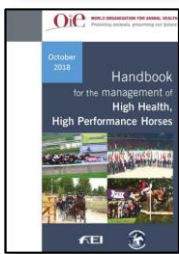
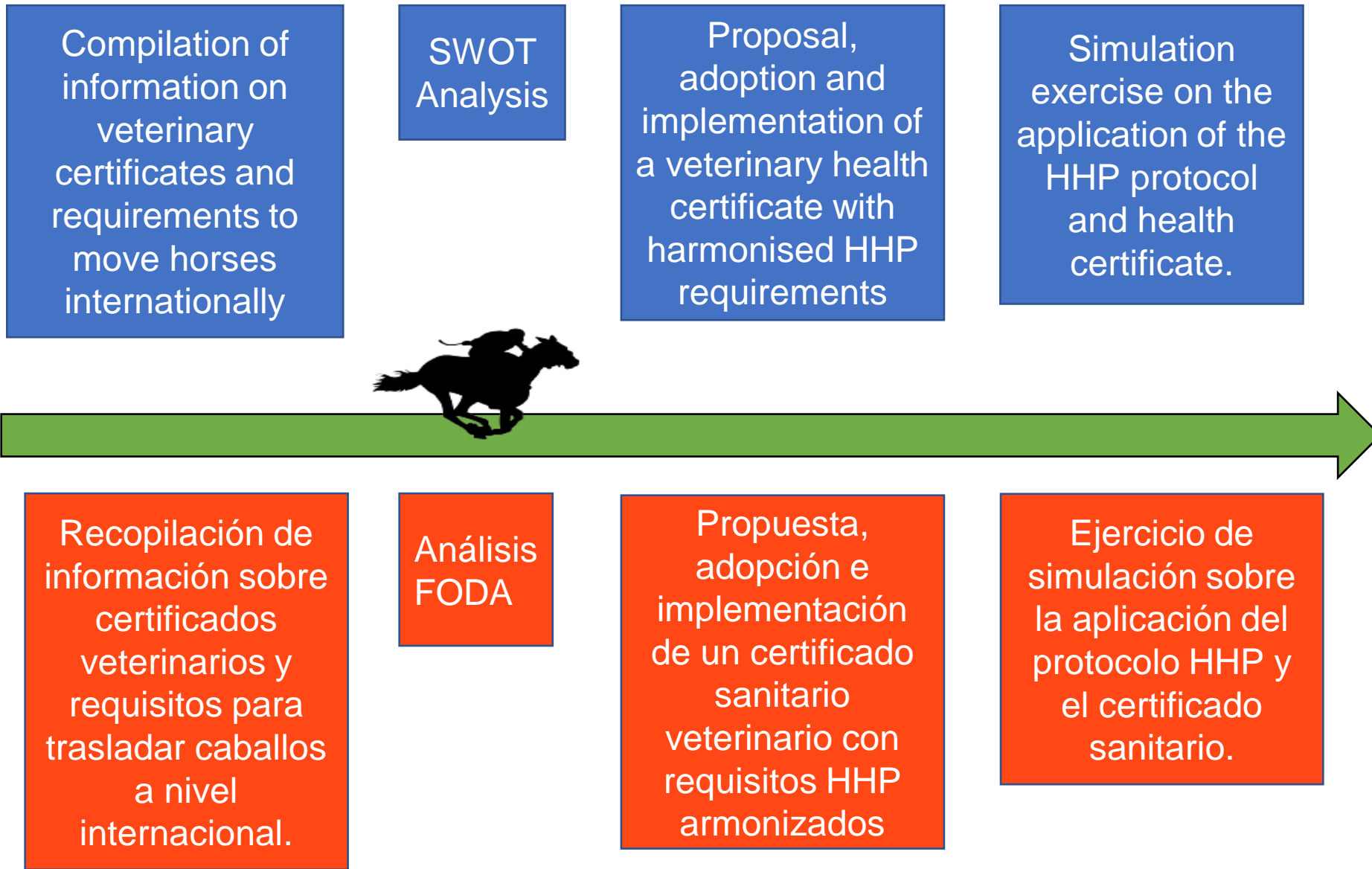



**Survey:**

**Assessing the diagnostic capacities for horse diseases and Proficiency tests**

**Encuesta:**

**Evaluación de las capacidades de diagnóstico de las enfermedades de los caballos y ensayos de aptitud**



World  
Organisation  
for Animal  
Health

Organisation  
mondiale  
de la santé  
animale

Organización  
Mundial  
de Sanidad  
Animal



## Description of the Survey

Descripción de la encuesta

Answers from  
25 out of 31  
Americas Members

Respuestas de 25  
de 31 Miembros de  
las Américas

2018-2021 period

Período 2018-2021

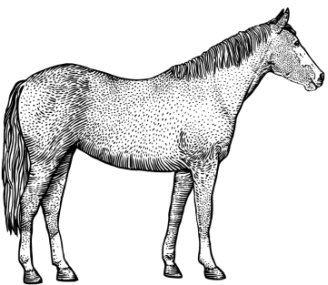

- Information on six HHP certificate diseases:  
Información sobre seis enfermedades del certificado HHP
  - Glanders / Muermo (*Burkholderia mallei*)
  - African horse sickness / Peste equina (AHS)
  - Equine Influenza / Influenza Equina (EI)
  - Equine infectious anaemia / Anemia Infecciosa Equina (EIA)
  - Equine piroplasmiasis / Piroplasmiasis equina (EP)
  - Venezuelan equine encephalomyelitis / Encefalomiелitis equina venezolana (VEE).



### Survey Results

Resultados de la encuesta

### Diagnostic capacities

Capacidades de diagnóstico

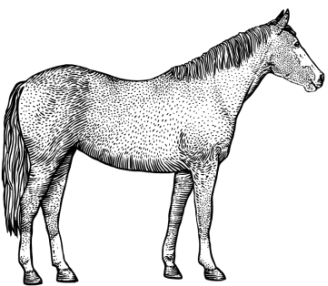
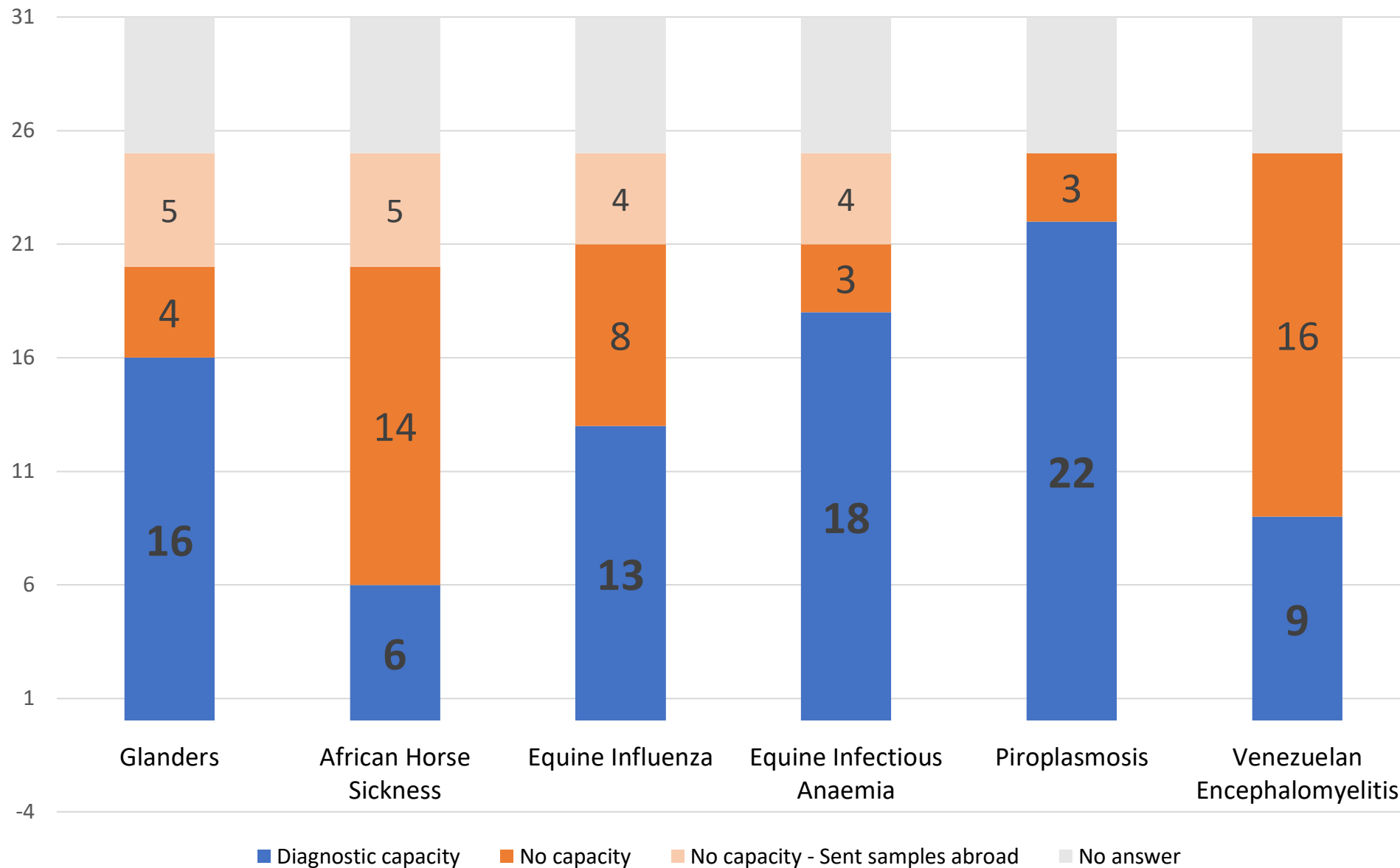





## Principales hallazgos

### Main findings

- **Variable diagnostic capacities, limited use of interlaboratory proficiency tests**  
Capacidades diagnósticas variables, uso limitado de ensayos de capacidad interlaboratorial
  - **No proficiency tests performed for VEE in 2018-2021**  
No se realizaron ensayos de capacidad para EEV en 2018-2021
- **Limited availability of WOAHA Reference Laboratories for relevant diseases**  
Disponibilidad limitada de Laboratorios de Referencia de la OMSA para las enfermedades de importancia

## Recomendaciones y necesidades para las Américas

### Recommendations and needs for the Americas

- **Organization of interlaboratory proficiency tests**  
**Organización de ensayos de capacidades interlaboratoriales**
- **Involvement of Members to apply as WOAHA Reference Laboratories**  
**Involucramiento de los Miembros para postular como Laboratorios de Referencia de la OMSA**

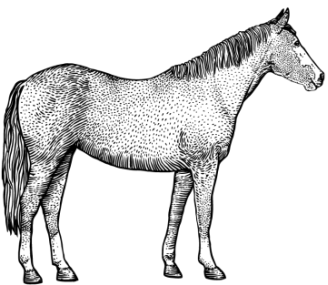

# Gracias Thank you

---

12, rue de Prony, 75017 Paris, France  
T. +33 (0)1 44 15 19 49  
F. +33 (0)1 42 67 09 87

woah@woah.org  
www.woah.org

[Facebook](#)  
[Twitter](#)  
[Instagram](#)  
[LinkedIn](#)  
[YouTube](#)  
[Flickr](#)



World  
Organisation  
for Animal  
Health

Organisation  
mondiale  
de la santé  
animale

Organización  
Mundial  
de Sanidad  
Animal

