



UPDATE ON THE WOAAH OBSERVATORY

ACTUALIZACIÓN SOBRE EL OBSERVATORIO DE LA OMSA

Gaspar Avendano

Data Integration Department/Departamento de Integración de datos, WOAAH/OMSA

08/11/2022

Contents / Contenido

1. Context
2. Mandate of the WOAHA Observatory
3. Goal
4. What the Observatory is not
5. Annual report
6. Governance
7. Observatory Publications

1. Contexto
2. Mandato del Observatorio de la OMSA
3. Objetivo
4. Qué no es el Observatorio
5. Informe anual
6. Gobernanza
7. Publicaciones del Observatorio



World
Organisation
for Animal
Health

Organisation
mondiale
de la santé
animale

Organización
Mundial
de Sanidad
Animal

Data Integration Department (DID)/Departamento de Integración de datos (DID)

Data Integration Department	
Laure Weber-Vintzel	Head of the Data Integration Department
Gaspar Avendaño-Perez	Technical Coordinator – Observatory
Lina Awada	Veterinary Epidemiologist
Katherine Gregory	Scientific Officer – Observatory
Edna Massay Kallon	OIE Technical Lead – Global Burden of Animal Diseases (GBADs)
Morgane Salines	Senior Scientific Officer – Observatory
Paolo Tizzani	Veterinary Epidemiologist

- **WOAH Observatory/ Observatorio de la OMSA**
- **Global Burden of Animal Diseases (GBADS) / El Impacto Global de las Enfermedades Animales**
- **Epidemiological Analysis/ Análisis epidemiológico**
- **Surveys: Coordinating and supporting/ Encuestas: Coordinación y apoyo**



World
Organisation
for Animal
Health

Organisation
mondiale
de la santé
animale

Organización
Mundial
de Sanidad
Animal

Context / Contexto

389 chapters (2018 Edition)

389 capítulos (Edición 2018)



Terrestrial Animal Health Code

Código Sanitario para los Animales Terrestres

1197 Articles/Artículos

Aquatic Animal Health Code

Código Sanitario para los Animales Acuáticos

539 Articles/Artículos



Organisation
for Animal
Health

Organisation
mondiale
de la santé
animale

Organización
Mundial
de Sanidad
Animal

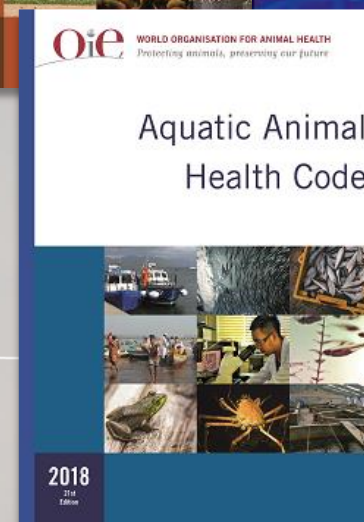
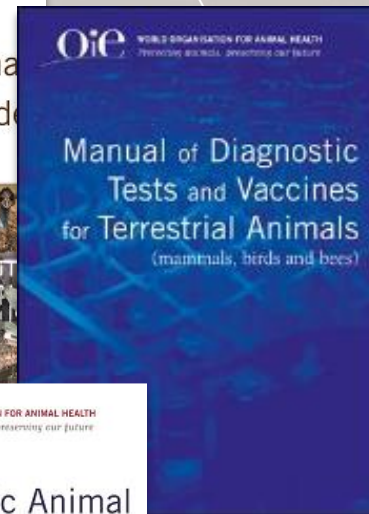
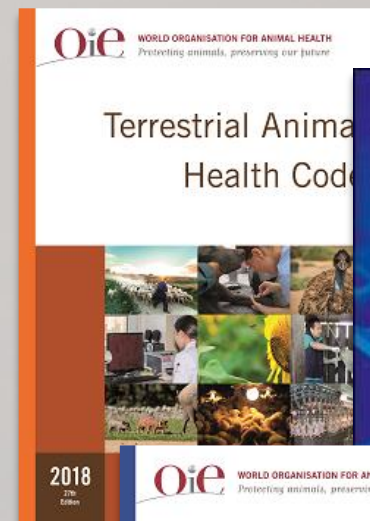

WOAH Observatory / Observatorio de la OMSA

One key mandate of the WOAHA is to develop international standards for its Members

Un mandato clave de la OMSA es desarrollar normas internacionales para sus Miembros

Members are encouraged to participate in the standard-setting process and eventually adopt the standards

Se alienta a los Miembros a participar en el proceso de establecimiento de normas para que finalmente sean adoptadas

But do we know if and how they implement them once adopted?

Pero, ¿sabemos si, una vez adoptadas, estas normas se ponen en practica y cómo se implementan?

The adoption of the Resolution N°36 by the World Assembly of Delegates at the last General Session.

La adopción de la Resolución No. 36 en Sesión General.



World
Organisation
for Animal
Health

Organisation
mondiale
de la santé
animale

Organización
Mundial
de Sanidad
Animal

Observatory Objective: Making sense of the evidence to address Member's needs

Objetivo del Observatorio: Basarse en la evidencia para abordar las necesidades de los miembros

WOAH Members are **responsible** for translating Standards into national legislation and putting them into practice

Los miembros de la OMSA son **responsables** de incorporar las normas internacionales a la legislación nacional y ponerlas en práctica

Implementation of WOAH standards is essential



La implementación de las normas de la OMSA es esencial



World
Organisation
for Animal
Health

Organisation
mondiale
de la santé
animale

Organización
Mundial
de Sanidad
Animal

Members' role
Papel de los Miembros

Observatory Objective: Making sense of the evidence to address Member's needs

Objetivo del Observatorio: Basarse en la evidencia para abordar las necesidades de los miembros

- Collection of information on the implementation of WOAH standards
 - Identifying gaps in the implementation of WOAH standards and understanding the challenges
 - Dissemination of information
- Recopilación de información sobre la implementación de las normas de la OMSA
 - Identificar brechas en la implementación de las normas de la OMSA y comprender los desafíos
 - Diseminación de información



Observatory Objective: Making sense of the evidence to address Member's needs

Objetivo del Observatorio: Basarse en la evidencia para abordar las necesidades de los miembros

Identification of capacity building needs and solutions to support Members

Enhancement of the WOAAH standard setting process

Identificación de necesidades de desarrollo de capacidades y soluciones para apoyar a los Miembros

Mejora del proceso de establecimiento de normas de la OMSA

Identify areas and processes that WOAAH can improve internally

Promoting the benefits of implementation of WOAAH standards

Identificar áreas y procesos que la OMSA puede mejorar internamente

Promoción de los beneficios de la implementación de las normas de la OMSA

Observatory's role

Papel del Observatorio

Members' role

Papel de los Miembros

WOAH Observatory/ Observatorio de la OMSA

What it is not...



A mechanism to show individual Members' compliance with WOAH Standards «naming, blaming and shaming»

Un mecanismo para mostrar el cumplimiento de Miembros individuales con las normas de la OMSA «nombrar, culpar y avergonzar»

Qué no es...



A mechanism to solve bilateral trade concerns

Un mecanismo para resolver problemas comerciales bilaterales



World
Organisation
for Animal
Health

Organisation
mondiale
de la santé
animale

Organización
Mundial
de Sanidad
Animal

Risk of using data that are not in the public domain / Riesgo de utilizar datos que no son de dominio público

The Observatory uses mainly information that is publicly available:

In-house (WAHIS, official status, self-declarations...)

Other Organisations (WTO, FAO)

The only information source that it is not public are:

PVS data (some are confidential)

AMU data (published at global and regional level, but confidential at national level)

Surveys (e.g. stray dog population in the Balkan countries)

Always presented in an aggregated format



Organisation
for Animal
Health

Organisation
mondiale
de la santé
animale

Organización
Mundial
de Sanidad
Animal

El Observatorio utiliza principalmente información que está disponible públicamente:

Interno (WAHIS, estatus oficial, autodeclaraciones...)

Otras Organizaciones (OMC, FAO)

La única fuente de información que no es pública son:

Datos PVS (algunos son confidenciales)

Datos de AMU (publicados a nivel mundial y regional, pero confidenciales a nivel nacional)

Encuestas (por ejemplo, población de perros callejeros en los países balcánicos)

Siempre presentado en un formato agregado

Percentage of Members having a LoA ≥ 3 for both the CCs relevant to emergency preparedness

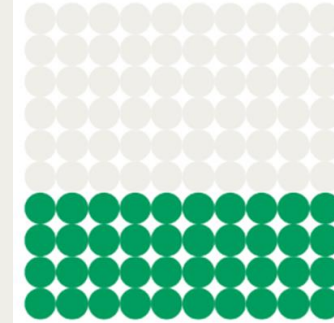

40%
have minimal capacity

Porcentaje de Miembros que alcanzan LoA ≥ 3 en las 2 CCs relevantes a preparación en emergencias

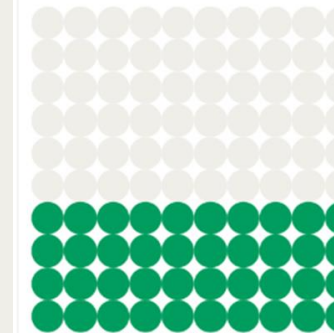

40%
alcanzan capacidad mínima

How will be the annual report built? / ¿Cómo se construirá el informe anual?

Main data limitations: Use of existing data, collected for other purposes

Identification of data that are relevant to some WOAAH standards

Definition of indicators to describe the situation with regard to standards implementation

Group the indicators by topic, and potentially cross them

E.g.: Most WOAAH Members that reported zoning as a control measure in WAHIS, do not report implementing movement control; and most of those that had a PVS evaluation were not assessed as having the minimal capacity to implement zoning



World
Organisation
for Animal
Health

Organisation
mondiale
de la santé
animale

Organización
Mundial
de Sanidad
Animal

Principales limitaciones de datos: Uso solamente de **datos existentes**, recopilados para otros fines

Identificación de información relevantes para algunas de las normas de la OMSA

Definición de indicadores para describir la situación sobre la implementación de normas de la OMSA

Agrupar los indicadores en **temas**, y potencialmente cruzarlos

Por ejemplo: la mayoría de los miembros de la OMSA que usaban zonificación como medida de control, no implementan el control de movimiento;

y la mayoría de los que tenían una evaluación PVS no fueron evaluados como con la capacidad mínima para implementar la zonificación.

How does WOAAH include Members in this work? ¿Cómo incluye WOAAH a los miembros en este trabajo?

- Consejo
- Comisiones especializadas
- Comité de dirección
- Partenariado internacional
- Grupo de Consulta
- Grupo de expertos

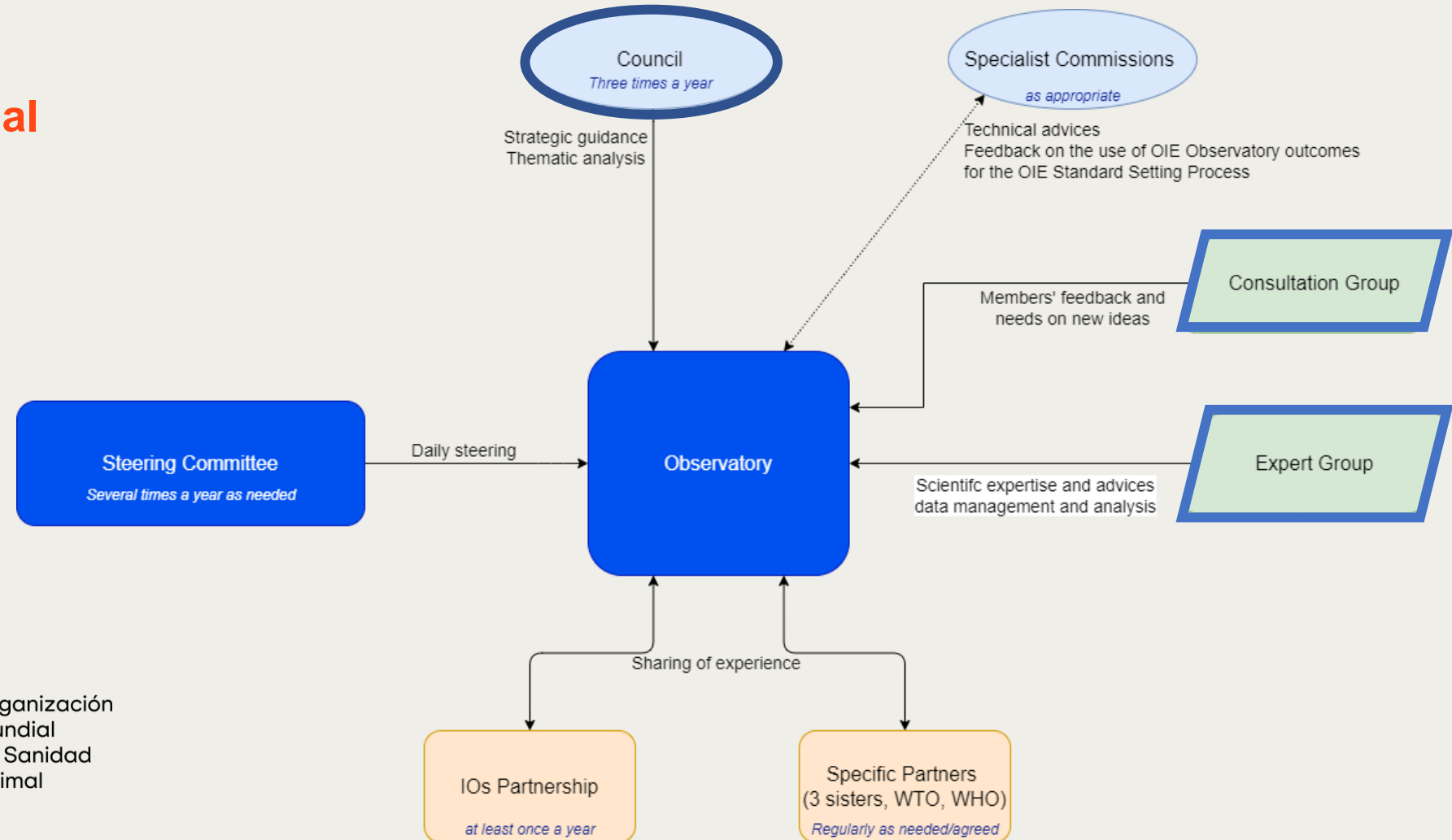

World
Organisation
for Animal
Health

Organisation
mondiale
de la santé
animale

Organización
Mundial
de Sanidad
Animal

What are the main deliverables of the Observatory? / ¿Cuáles son las principales publicaciones del Observatorio?

- An annual report: implementation review report
- Un informe anual: informe de revisión de la implementación
- Data Catalogue and Indicator Matrix
- Catálogo de Datos y Matriz de Indicadores
- Thematic analysis (from 2023)
- Análisis temático (a partir de 2023)



World
Organisation
for Animal
Health

Organisation
mondiale
de la santé
animale

Organización
Mundial
de Sanidad
Animal

A taste of the Observatory 1st annual report? / Una muestra del primer informe anual del Observatorio

Due in December 2022 / Publicación en diciembre 2022

Stay tuned! / ¡Manténganse al tanto!



World
Organisation
for Animal
Health

Organisation
mondiale
de la santé
animale

Organización
Mundial
de Sanidad
Animal

And you? / ¿usted?

Have you visited the Observatory new webpage?

Ha visitado nuestra nueva pagina web?

<https://www.woah.org/en/what-we-do/standards/observatory/>

<https://www.woah.org/es/que-hacemos/normas/el-observatorio/>



Organización Mundial de Sanidad Animal
Fundado como OIE

Enfermedades Animales | Viruela del mono | Peste porcina africana | COVID-19 | BUSCAR

QUIÉNES SOMOS ▾ QUÉ HACEMOS ▾ QUÉ OFRECEMOS ▾ MEDIOS ▾ WAHIS ↗

Inicio • Qué Hacemos • Normas • **El Observatorio**



El Observatorio

El eje del mandato de la OMSA (fundada como OIE) es el desarrollo de las normas internacionales para la sanidad y el bienestar de los animales, basadas en la última información científica. Si bien las normas de la OMSA no son jurídicamente vinculantes, los Miembros de la OMSA se comprometen a integrarlas en su legislación nacional al votar su adopción en la Sesión General de la Organización que se realiza cada año.

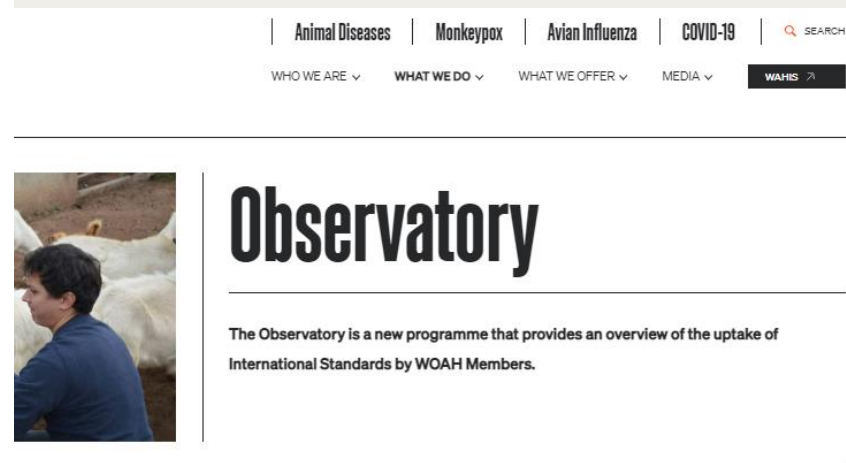

Animal Diseases | Monkeypox | Avian Influenza | COVID-19 | SEARCH

WHO WE ARE ▾ WHAT WE DO ▾ WHAT WE OFFER ▾ MEDIA ▾ WAHIS ↗



Observatory

The Observatory is a new programme that provides an overview of the uptake of International Standards by WOAAH Members.

¿Qué es el Observatorio?

La implementación de las normas de nuestra organización a escala nacional puede encontrar desafíos, como la falta de recursos financieros o humanos o la ausencia de infraestructuras pertinentes. De hecho, el nivel de su puesta en práctica no es muy claro. Por ello, y con el fin de obtener una visión general de la aplicación de las normas internacionales por parte de los Miembros, se ha establecido un nuevo programa: **el Observatorio de la OMSA.**



World
Organisation
for Animal
Health

Organisation
mondiale
de la santé
animale

Organización
Mundial
de Sanidad
Animal

What is the Observatory?

Developing international standards for animal health and welfare based on the latest scientific information lies at the heart of our mandate. Our Standards are not legally binding. Yet, when our Members vote for their adoption at the WOAAH annual General Session, they commit to translating them into their national legislation.

This being said, the implementation of our Standards at country level can involve challenges, such as the lack of financial, human resources or the relevant infrastructures. As a matter of fact, the extent to which they are put into practice



Thank you / Gracias

12, rue de Prony, 75017 Paris, France
T. +33 (0)1 44 15 19 49
F. +33 (0)1 42 67 09 87

woah@woah.org
www.woah.org

[Facebook](#)
[Twitter](#)
[Instagram](#)
[LinkedIn](#)
[YouTube](#)
[Flickr](#)

Gaspar Avendano

g.avendano@woah.org



World
Organisation
for Animal
Health

Organisation
mondiale
de la santé
animale

Organización
Mundial
de Sanidad
Animal

***Data Integration Department/Departamento de Integración de datos,
WOAH/OMSA***